



# フシ教室募集♪



園の先生たちや、『おんがく』や『えいご』の先生たちと、歌ったり・踊ったり・作ったりして、一緒に遊びましょう！！  
職員一同、皆様のご参加を心よりお待ちしております。

平成30年度幼稚園入園のお子さまにむけて、親子のプレ教室を開催いたします。

【対象】平成26年4月～平成27年3月に生まれたお子さまと保護者の方

【場所】深沢幼稚園



	イベントプレ教室 ～幼稚園で遊ぼう！～	2歳児プレ教室 ～ふかっこクラス～
日程	①4月19日(水) ②4月26日(水) ③6月28日(水) ④7月25日(火) ⑤8月8日(火) ⑥8月24日(木) ⑦9月14日(木)	毎月1回定期的に活動 ①『ぱんだ』ぐみ ②『うさぎ』ぐみ ③『ひよこ』ぐみ ④『ぞう』ぐみ *複数クラスのお申し込みはできません *日程は下の表に記載しています。
時間	①②③⑨…13:30～14:30 ④⑤⑥⑦…10:00～11:00	①10:00～10:45 ②11:00～11:45
募集人数	1回:35名	1クラス:10名
参加費	1回:500円	1回:500円
内容	園の先生や専科の先生と一緒に歌をうたったり、踊ったり、作ったりして、遊びます	
備考	1回からご参加いただけます	定期的に参加するクラスです

- \*ふかっこクラスは定期的に参加するクラスです。クラスを複数お申し込みすることはできません。
- \*ふかっこクラスにご参加の方もイベントプレにご参加いただけます。イベントプレ教室は複数お申し込みができます。
- \*活動の写真を撮らせていただきます。記録と掲示板やホームページ、SNS等の掲載に使用させていただきます。ご了承ください。



## 【ふかっこクラスの日程】



クラス名	時間	日程									
①パンダ	10:00～	5/11	6/15	7/19	9/21	10/5	11/2	12/14	1/11	2/15	
②うさぎ	11:00～	5/11	6/15	7/19	9/21	10/5	11/2	12/14	1/11	2/15	
③ひよこ	10:00～	5/25	6/22	7/20	9/28	10/12	11/9	12/14	1/18	2/22	
④ぞう	11:00～	5/25	6/22	7/20	9/28	10/12	11/9	12/14	1/18	2/22	

### 【申し込み方法】

- 申込開始日：3月21日(火)10:00～
- 申込方法：電話での直接申し込みとなります。
- 連絡先：0467-46-2610



- \*先着順で定員がいっぱいになり次第募集を締め切らせていただきます。
- \*プレ教室の初回参加に別紙の「プレ教室申込み用紙」を提出してください。ご不明な点などがございましたら、お気軽に園までお問い合わせください。

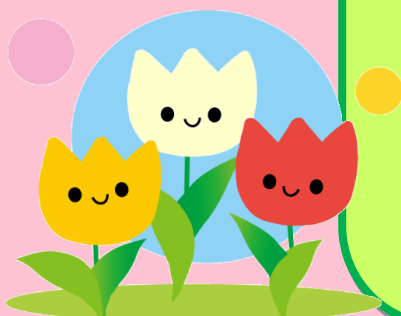

深沢幼稚園 平成 29 年度  
**プレ教室申込み用紙**

お子さまのお名前	ふりがな <hr style="border-top: 1px dashed black;"/> <div style="text-align: right; font-size: small;">(双子は二人のお名前をお書きください)</div>
性別	男                      女
生年月日	平成      年      月      日
住所	〒      -
連絡先	
保護者名	
兄弟関係	<input type="checkbox"/> 在園・卒園している兄弟がいる。 <input type="checkbox"/> 在園・卒園している兄弟はいない。
備考	

## 参加クラス

参加するプレ教室に○をつけてください。(複数可)



	ふかっこクラス「ぱんだ」ぐみ
	ふかっこクラス「うさぎ」ぐみ
	ふかっこクラス「ひよこ」ぐみ
	ふかっこクラス「ぞう」ぐみ
	イベントプレ① 4月19日
	イベントプレ② 4月26日
	イベントプレ③ 6月28日
	サマープレ ④ 7月25日
	サマープレ ⑤ 8月8日
	サマープレ ⑥ 8月24日
	イベントプレ⑦ 9月14日

\* 申込用紙は参加初日の際にお持ちください

\* 活動のお写真を撮らせていただきます。ホームページ・掲示板、SNS等に1年間掲載いたします。ご了承ください。